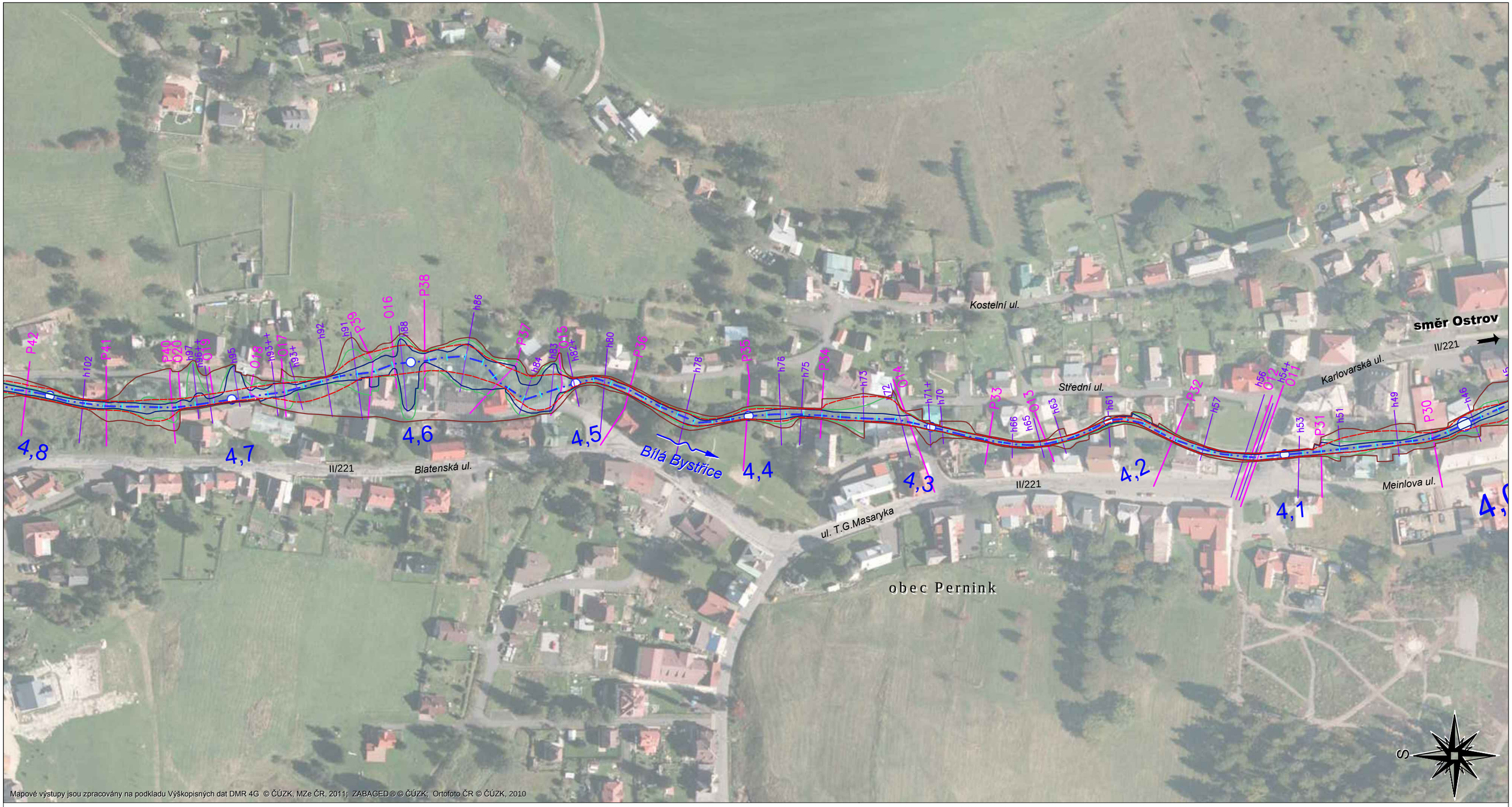

LEGENDA :

- osa toku Bílé Bystřice (značení po 10, 100 a 1000 m) — 2,6
- **příčné profily :**
  - P12 - hlavní (zaměřené)
  - d17 - pomocné
  - O7 - objekty
- **záplavové čáry :**
  - rozliv při Q_5
  - rozliv při Q_{20}
  - rozliv při Q_{100}
  - aktivní zóna Q_{100}

SCHEMA MAPOVÝCH VÝŘEZU :

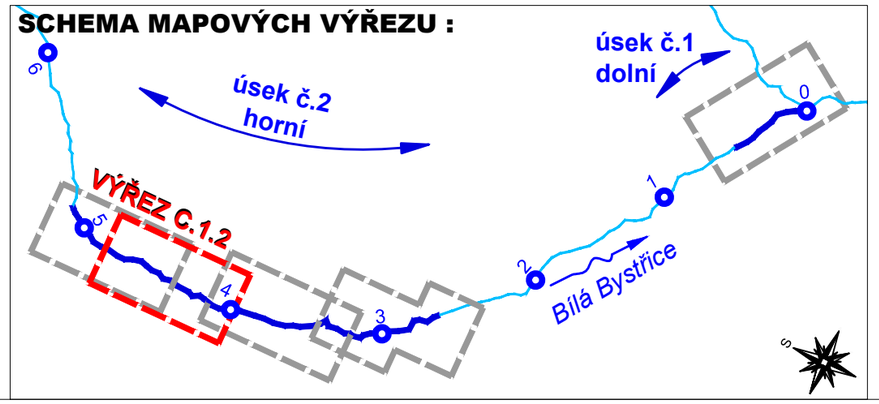

Souřadnicový systém S-JTSK, výškový systém Bpv

HLAVNÍ INŽENÝR PROJEKTU	PROJEKTANT	VYPRACOVAL
Ing. Marcel LAUERMAN	Ing. Zdeněk VANČURA	Ing. Martin DRAHOŇOVSKÝ

ENVISYSTEM s.r.o.
U Nikolajky 15, Praha 5
Tel. 2 51 56 60 62, 2 51 56 60 63
e-mail: info@envisystem.cz

INVESTOR POVODÍ OHŘE, státní podnik

STAVBA

BÍLÁ BYSTŘICE
- STUDIE ZÁPLAVOVÉHO ÚZEMÍ

OBSAH

SITUACE - ÚSEK 2, HORNÍ (ř.km 4,019 ÷ 4,813)

SPEC.	stavební
STUPEŇ	STUDIE
FORMÁT	2 A4
DATUM	09/2013
ZAK.ČÍSLO	
MĚŘÍTKO	1 : 2 000
ČÍS. VÝKR.	C.1.2